

S-LONG

SEZIONE TRASVERSALE CON PROFILO TERRENO
1:500

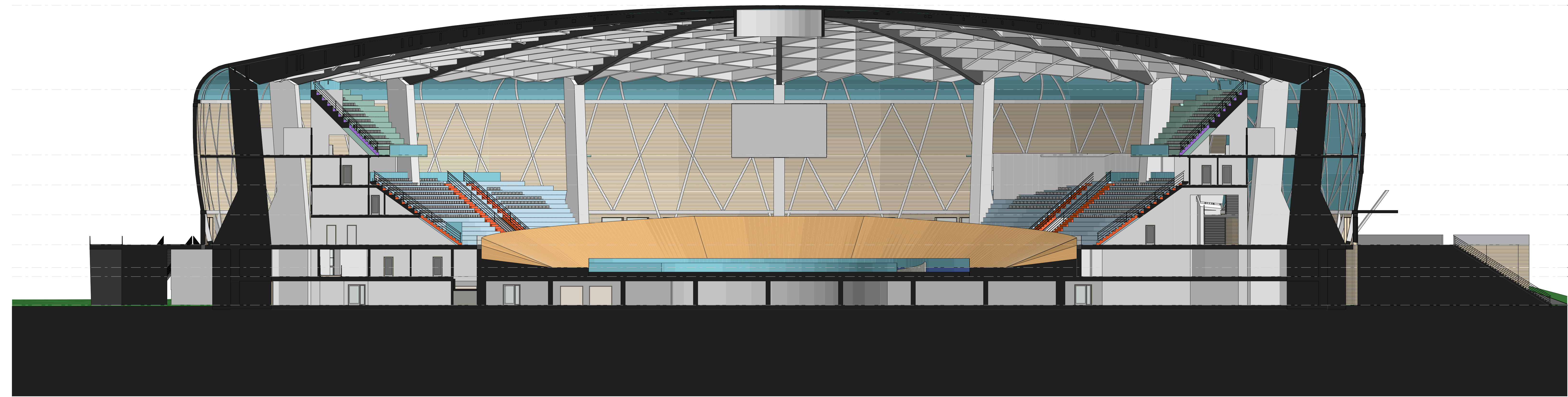

S-01

SEZIONE TRASVERSALE
1:200

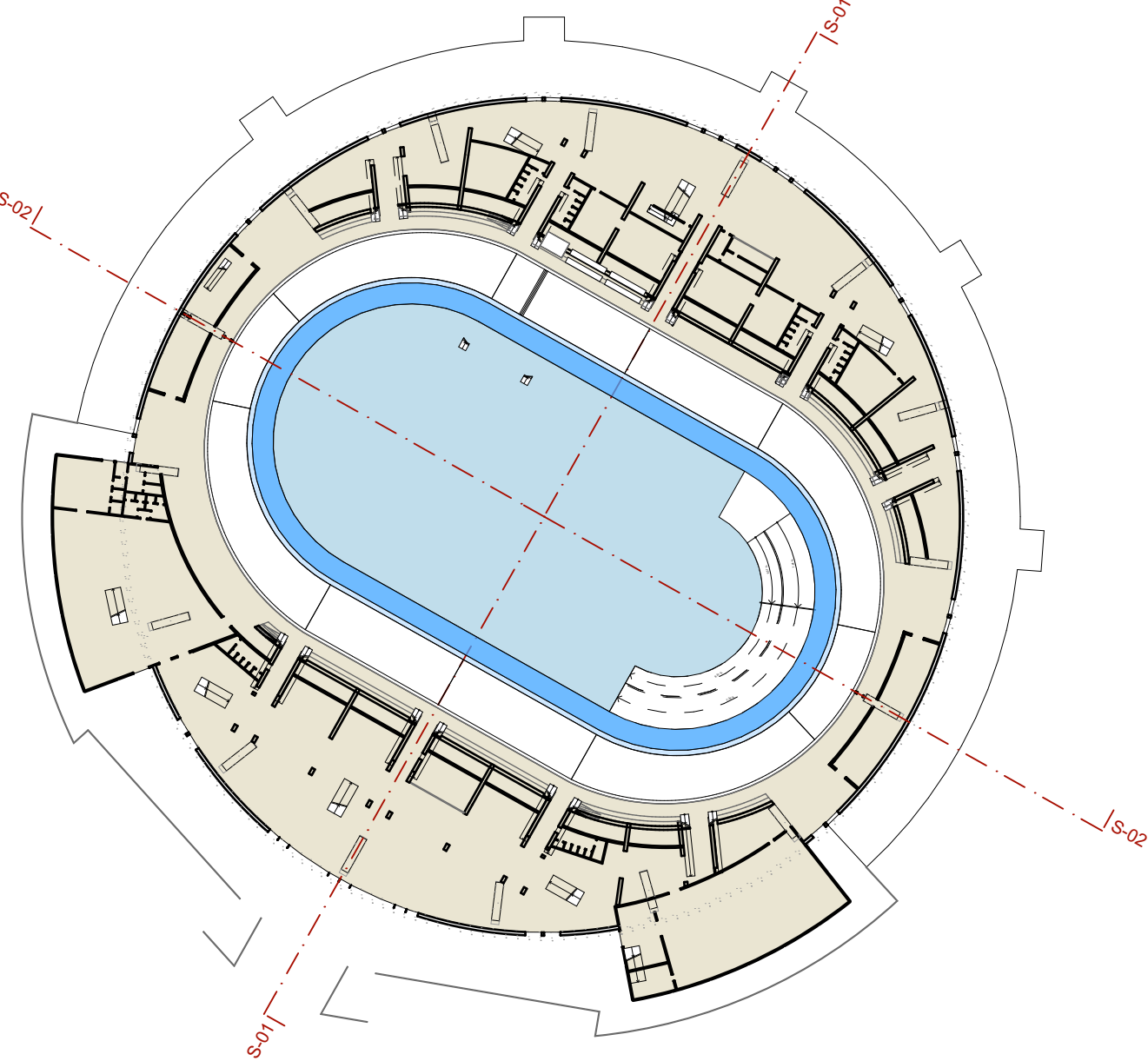

0

PIANTA CHIAVE SEZIONI
1:1000

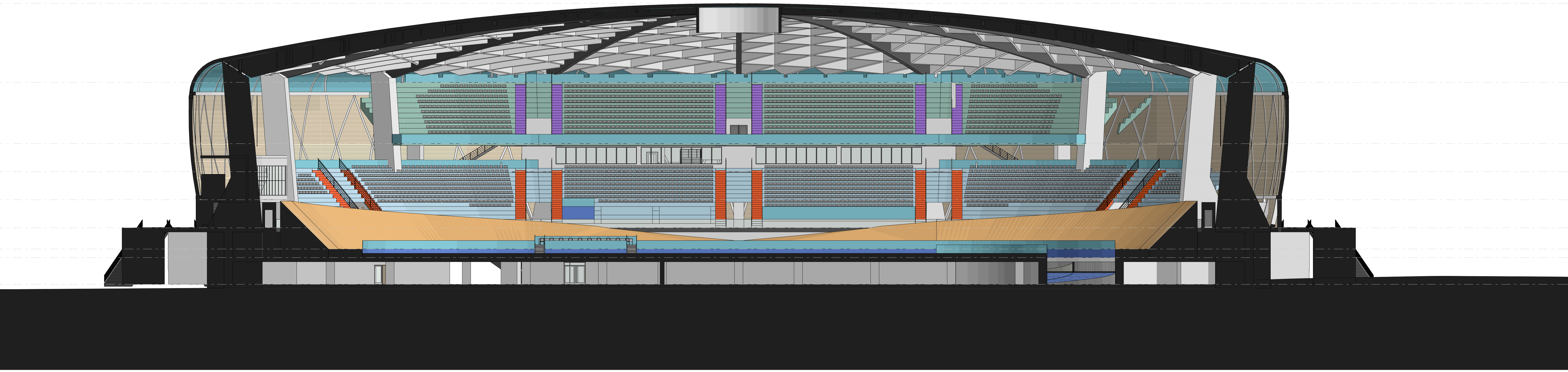

S-02

SEZIONE LONGITUDINALE
1:200

REGIONE VENETO		
		PROVINCIA DI VENEZIA
COMUNE DI JESOLO		

SOGGETTO PROPONENTE
FE.V.A. sas - via Vicolo Nuovo n. 63/A - 30027 San Donà di Piave (VE)
C.F. - P.IVA 03368600270

SOGGETTO PROPRIETARIO
PERSICO NICOLA - via Scotto n.2 - Villorba (TV)
C.F. PRSNCL69R02L7360

INTERVENTO PROPOSTO AI SENSI DELL'ART. 15
COMMA 2 TER DELLA LEGGE REGIONALE N. 32 DEL 29-11-2013
"Sviluppo e sostenibilità del turismo in Veneto"

UBICAZIONE:	COMUNE DI JESOLO - via Adriatico N.C.T. - Foglio 36 mappali 9 - 10 - 11 - 13 - 15 - 16 - 17 e porzione mappali 3 - 4 - 56		
OGGETTO:	PROGETTO DI UN POLO SPORTIVO - TURISTICO - COMMERCIALE CON ANNESSI SERVIZI PER LA REALIZZAZIONE DI UN IMPIANTO SPORTIVO POLIVALENTE DI TIPOLOGIA INDOOR FINALIZZATO ALLA DISCIPLINA DI CICLISMO SU PISTA - VELODROMO CAT. 1A -		
PROGETTISTI:	Dott. Arch. Marco Pavan - via G. Leopardi n. 12 - 30027 San Donà di Piave (VE) Geom. Alessandro Ferrazzo - via Argine San Marco n. 74 - 30027 San Donà di Piave (VE)		
REV.	DATA	DESCRIZIONE	TAVOLA
001	03-03-2014	SEZIONI - 1:200	 A.11
002	04-03-2015		
003	13-05-2015		
004	06-10-2015		